

Ministerio de Salud Pública

Hospital Gineco Obstétrico Pediátrico de Nueva Aurora Luz Elena Arismendi



RENDICIÓN **DE** **CUENTAS** **2022**



Gobierno
del **Ecuador**

GUILLERMO LASSO
PRESIDENTE

RENDICIÓN DE
CUENTAS 2022

Hospital Gineco Obstétrico de Nueva Aurora
LUZ ELENA ARISMENDI

Hospital Gineco Obstétrico Pediátrico de Nueva Aurora Luz Elena Arismendi

Ministerio de Salud Pública
Coordinación Zonal 9 - Salud

Gobierno
del **Ecuador**

GUILLERMO LASSO
PRESIDENTE

> EJES DECENALES

RENDICIÓN DE CUENTAS 2022

> **1. Equidad en Salud**

> **2. Promoción en Salud**

> **3. Prevención de Salud**

> **4. Atención de Salud**

> **5. Sistema de Salud**

> **Reseña Histórica e Información Actual**

RENDICIÓN DE CUENTAS 2022

- > **Creado mediante Acuerdo Ministerial N. 00005208**
- > **Inaugurado el 28 de enero de 2016**
- > **Tercer nivel de atención y segundo de complejidad**
- > **Dotación de 288 camas censables y no censables**
- > **Contamos con 762 servidores, 93% operativos y 7% administrativos**



> Población Asignada



Sector	Población Femenina	Porcentaje
--------	--------------------	------------

> **Quito**

2.239.191 1.150.380 51,4%

> **HGONA**

Pacientes atendidas: **513.476**

Cartera de Servicios

RENDICIÓN DE CUENTAS 2022

Fuente: Informe Rendición de Cuentas 2022
Elaborado por: Comisión Rendición de Cuentas
Fecha de Corte: Diciembre 2022



01

Especialidades Clínicas



Adolescentología / Alto Riesgo Obstétrico
Cardiopediatría / Pediatría / Neonatología
Unidad Materno Fetal / Neurología

02

Especialidades Quirúrgicas



Cirugía Pediátrica / Cirugía General
Neurocirugía / Urología



Cartera de Servicios

RENDICIÓN DE CUENTAS 2022

Fuente: Informe Rendición de Cuentas 2022
Elaborado por: Comisión Rendición de Cuentas
Fecha de Corte: Diciembre 2022



03

Servicio de Apoyo Terapéutico



Banco de Leche / Educación Prenatal
Medicina Transfusional / Imagenología
Laboratorio Clínico / Tamizaje Auditivo
UCI Adultos y Pediátricos

04

Servicio de Farmacia



Preparación de fórmulas magistrales / Preparación
Nutricional Parental NPT / Sistema de disposición
y distribución de medicamentos por dosis unitarias
- Preparación Unidosis / Medicina Cerca



RENDICIÓN DE CUENTAS 2022



Ministerio de Salud Pública
Hospital Gineco Obstétrico Pediátrico de
Nueva Aurora Luz Elena Arismendi

Eje 1. EQUIDAD EN SALUD

**Gobierno
del Ecuador**

GUILLERMO LASSO
PRESIDENTE

Eje 1. Equidad de Salud

Atención - Adolescentes

Partos Adolescentes

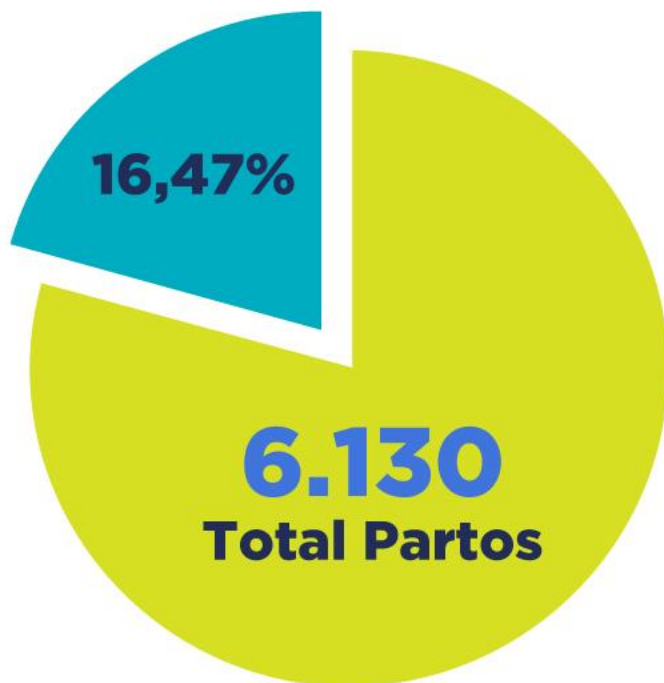

Fuente: Informe Rendición de Cuentas 2022
Elaborado por: Comisión Rendición de Cuentas
Fecha de Corte: Diciembre 2022



CLUB DE ADOLESCENTES

282 Atenciones

Información sobre:

Prevención de violencia de género, Emprendimiento, Proyecto de vida



AULAS HOSPITALARIAS

723 Atenciones

Garantizan el:

Aprendizaje y permanencia en el sistema educativo, acorde a su necesidad académica.

ANTICONCEPTIVOS



865

Implantes Colocados

Prevención del:

Embarazo y control de la natalidad.

> Eje 1. Equidad de Salud



Código Púrpura

100

Casos de víctimas de violencia de género



ATENCIÓN Y ASESORÍA MULTIDICCIPLINARIA

GINECOLOGÍA

PSICOLOGÍA

TRABAJO SOCIAL

Fuente: Informe Rendición de Cuentas 2022
Elaborado por: Comisión Rendición de Cuentas
Fecha de Corte: Diciembre 2022



> Eje 1. Equidad de Salud



Detección y Atención de Pacientes Gestantes con VIH

16.067

Pruebas de VIH realizadas

ASEGURAMOS SU TRATAMIENTO

FARMACOLÓGICO

PSICOLÓGICO

APOYO SOCIAL

Fuente: Informe Rendición de Cuentas 2022
Elaborado por: Comisión Rendición de Cuentas
Fecha de Corte: Diciembre 2022



RENDICIÓN DE CUENTAS 2022



Ministerio de Salud Pública
Hospital Gineco Obstétrico Pediátrico de
Nueva Aurora Luz Elena Arismendi

EJE 2. PROMOCIÓN DE SALUD

**Gobierno
del Ecuador**

GUILLERMO LASSO
PRESIDENTE



Eje 2. Promoción de Salud

Consulta Externa



Atenciones 2022

Clasificación	N. Atenciones
ALTO RIESGO OBSTÉTRICO	15.269
PEDIATRÍA	12.008
GINECOLOGÍA	12.434
PSICOLOGÍA (Clínica e Infantil)	7.285
ODONTOLOGÍA	3.616
MEDICINA INTERNA	6.963
OTRAS ESPECIALIDADES	15.480

Fuente: Informe Rendición de Cuentas 2022
 Elaborado por: Comisión Rendición de Cuentas
 Fecha de Corte: Diciembre 2022





Eje 2. Promoción de Salud

Emergencia

Atenciones 2022



Emergencia Atenciones - Triage Manchester

Clasificación	N. Atenciones
CÓDIGO ROJO	257
CÓDIGO AMARILLO	19.462
CÓDIGO VERDE	8.368
CÓDIGO AZUL	208

Fuente: Informe Rendición de Cuentas 2022
 Elaborado por: Comisión Rendición de Cuentas
 Fecha de Corte: Diciembre 2022





Eje 2. Promoción de Salud

Centro Quirúrgico

Cirugías 2022

Total: **5.101**

556

Ambulatorias

Programadas

1.172

3.373

Emergencia



Fuente: Informe Rendición de Cuentas 2022

Elaborado por: Comisión Rendición de Cuentas

Fecha de Corte: Diciembre 2022



Eje 2. Promoción de Salud

Centro Obstétrico

Nacidos Vivos

Total: **6.146**

2.274
Cesáreas

37%

3.856
Partos

63%



Fuente: Informe Rendición de Cuentas 2022

Elaborado por: Comisión Rendición de Cuentas

Fecha de Corte: Diciembre 2022



Eje 2. Promoción de Salud

Centro Obstétrico

Claves Rojas



283

Fuente: Informe Rendición de Cuentas 2022
Elaborado por: Comisión Rendición de Cuentas
Fecha de Corte: Diciembre 2022

Emergencias

Códigos Rojas



165



Eje 2. Promoción de Salud

Near Miss

Morbilidad Materna

Pacientes en Riesgo



43,36%
Riesgo muerte materna

Fuente: Informe Rendición de Cuentas 2022
Elaborado por: Comisión Rendición de Cuentas
Fecha de Corte: Diciembre 2022



Eje 2. Promoción de Salud

Procedimientos de Imagenología

Procedimientos	Número
ECOS PERINATOLOGÍA	21.188
ECOS DE ESPECIALIDAD	12.416
RAYOS X	19.550
MAMOGRAFÍAS	8.367
DENSITOMETRÍAS	3.970
ECOCARDIOGRAMAS	1.960

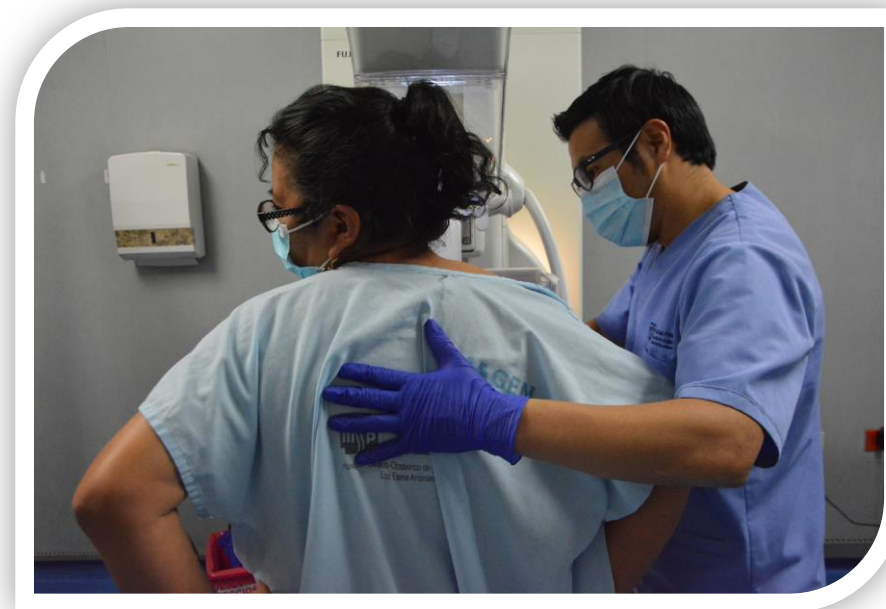

Fuente: Informe Rendición de Cuentas 2022
Elaborado por: Comisión Rendición de Cuentas
Fecha de Corte: Diciembre 2022



Eje 2. Promoción de Salud

Procedimientos de Laboratorio

Procedimientos	Número
DETERMINACIONES DE LABORATORIO CLÍNICO	420.630
DETERMINACIONES DE MICROBIOLOGÍA	45.909
DETERMINACIONES DE PATOLOGÍA	17.144

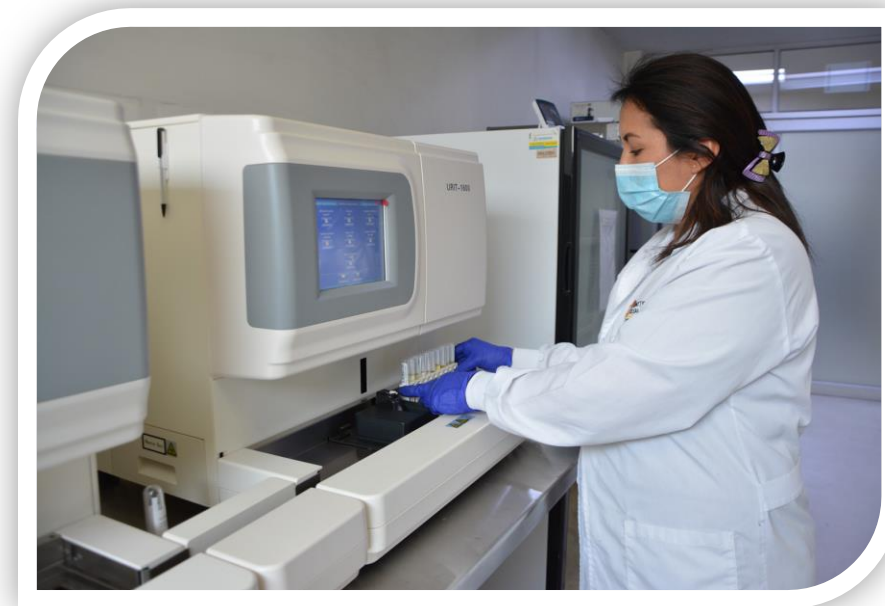

Fuente: Informe Rendición de Cuentas 2022
Elaborado por: Comisión Rendición de Cuentas
Fecha de Corte: Diciembre 2022

**RENDICIÓN DE
CUENTAS 2022**



Ministerio de Salud Pública
Hospital Gineco Obstétrico Pediátrico de
Nueva Aurora Luz Elena Arismendi

EJE 3. PREVENCIÓN DE SALUD

**Gobierno
del Ecuador**

GUILLERMO LASSO
PRESIDENTE



Eje 3. Prevención de Salud

RENDICIÓN DE CUENTAS 2022

Campañas



Cáncer de Cuello Uterino

15.102

Papanicolaou



Donación de Sangre

287

Pintas



Cáncer de Mama

8.367

Mamografías



Planificación Familiar

12.477

Métodos anticonceptivos entregados a usuarias

Fuente: Informe Rendición de Cuentas 2022
Elaborado por: Comisión Rendición de Cuentas
Fecha de Corte: Diciembre 2022

Eje 3. Prevención de Salud

Banco de Leche 2022

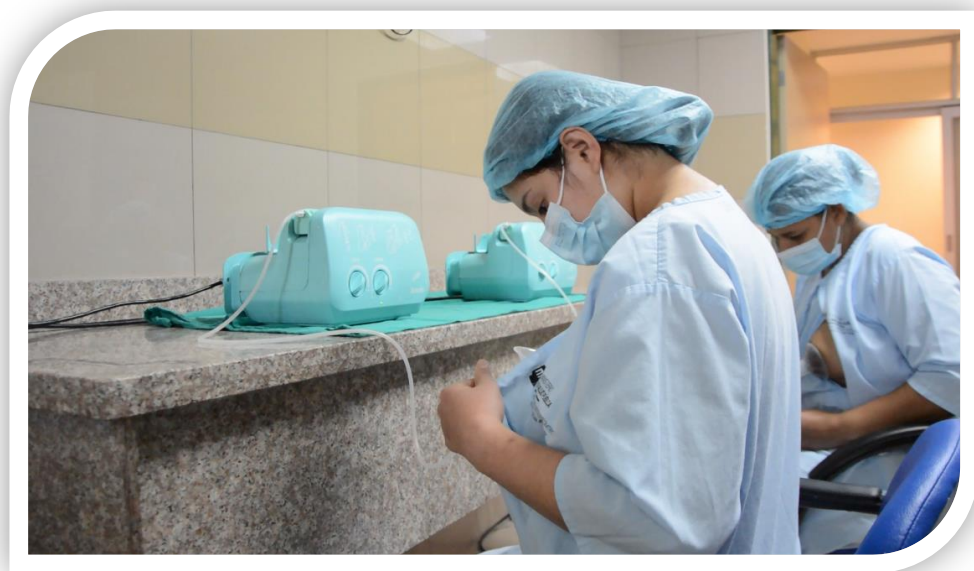

Categoría	Cantidad
LECHE MATERNA RECOLECTADA	650 litros
LECHE MATERNA DISTRIBUIDA	529 litros
LECHE MATERNA PASTEURIZADA	422 litros
PACIENTES NEONATOS BENEFICIARIOS	1.116

Fuente: Informe Rendición de Cuentas 2022
Elaborado por: Comisión Rendición de Cuentas
Fecha de Corte: Diciembre 2022

> Eje 3. Prevención de Salud

RENDICIÓN DE CUENTAS 2022



Club Educación Prenatal

5.583

**Mujeres
Asistentes**

OBJETIVO DEL CLUB

PREPARACIÓN INTEGRAL, TEÓRICA, FÍSICA Y PSICOAFECTIVA DE LA GESTANTE Y SU ACOMPAÑANTE AL MOMENTO DE EFECTUARSE LA LABOR DE PARTO Y POSTPARTO

Fuente: Informe Rendición de Cuentas 2022
Elaborado por: Comisión Rendición de Cuentas
Fecha de Corte: Diciembre 2022



RENDICIÓN DE CUENTAS 2022



EJE 4. ATENCIÓN DE SALUD

Ministerio de Salud Pública
Hospital Gineco Obstétrico Pediátrico de
Nueva Aurora Luz Elena Arismendi

**Gobierno
del Ecuador**

**GUILLERMO LASSO
PRESIDENTE**

> Eje 4. Atención de Salud

Repotenciación Neonatología

- > **Ampliación del Servicio**
61 CAMAS CRÍTICAS
- > **Incremento puestos críticos**
43 a 61 PUESTOS
- > **Capacidad resolutive**
30% INCREMENTO
- > **Inversión**
1 Millón USD



Fuente: Informe Rendición de Cuentas 2022
Elaborado por: Comisión Rendición de Cuentas
Fecha de Corte: Diciembre 2022

Eje 4. Atención de Salud

Neonatología



Nacidos Vivos
6.146



Ingresos Neo
1.229



Prematuros
46%

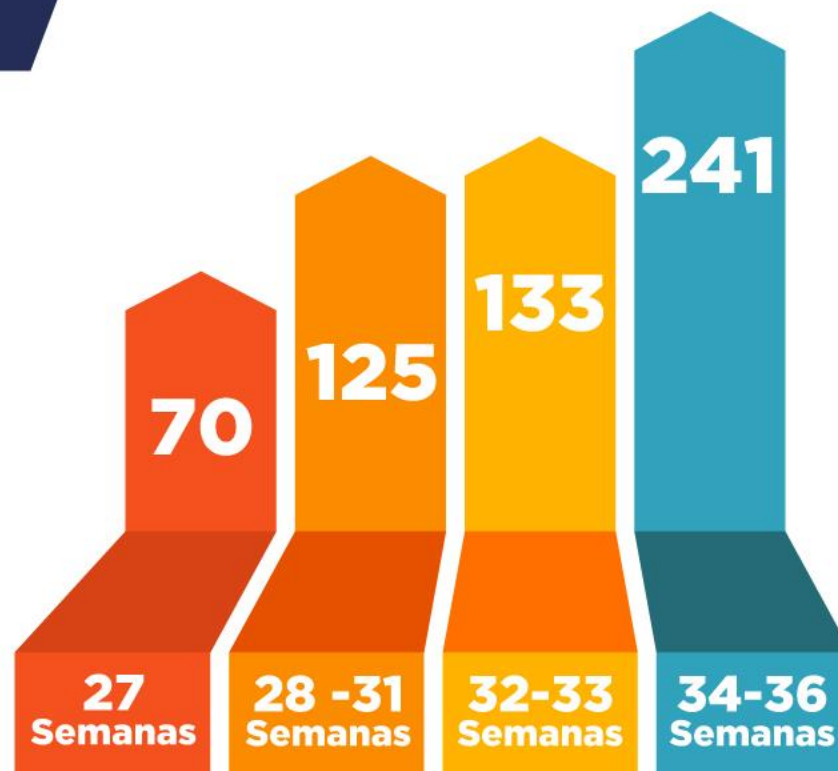

Fuente: Informe Rendición de Cuentas 2022
Elaborado por: Comisión Rendición de Cuentas
Fecha de Corte: Diciembre 2022

Morbilidad

- Síndrome de Dificultad Respiratoria
- Sepsis Bacteriana
- Ictericia Neonatal
- Enfermedad Hemolítica

Eje 4. Atención de Salud

RENDICIÓN DE CUENTAS 2022

Unidad Materno Fetal



Pacientes atendidos 7.788

Estudios 19.545

Valoración Doppler

Estudio Anatómico del 2do. Trimestre

Ecocardiografía

Evaluación del Sistema Nervioso Central (Neurosonografía)

Patologías 224

Cardiopatías

Defectos del Sistema Nervioso Central

Problemas del Crecimiento Fetal

Fuente: Informe Rendición de Cuentas 2022
Elaborado por: Comisión Rendición de Cuentas
Fecha de Corte: Diciembre 2022

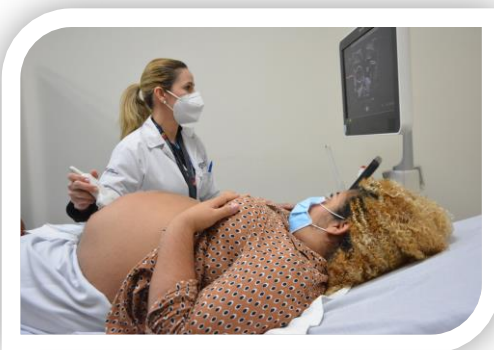

Cirugías Fetales

3 Mielomeningocele



Eje 4. Atención de Salud

UCI Pediátrica

Fuente: Informe Rendición de Cuentas 2022
Elaborado por: Comisión Rendición de Cuentas
Fecha de Corte: Diciembre 2022

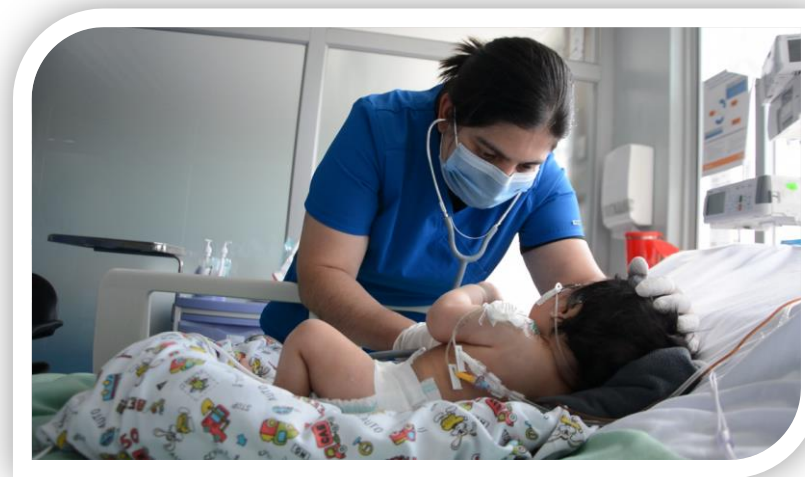
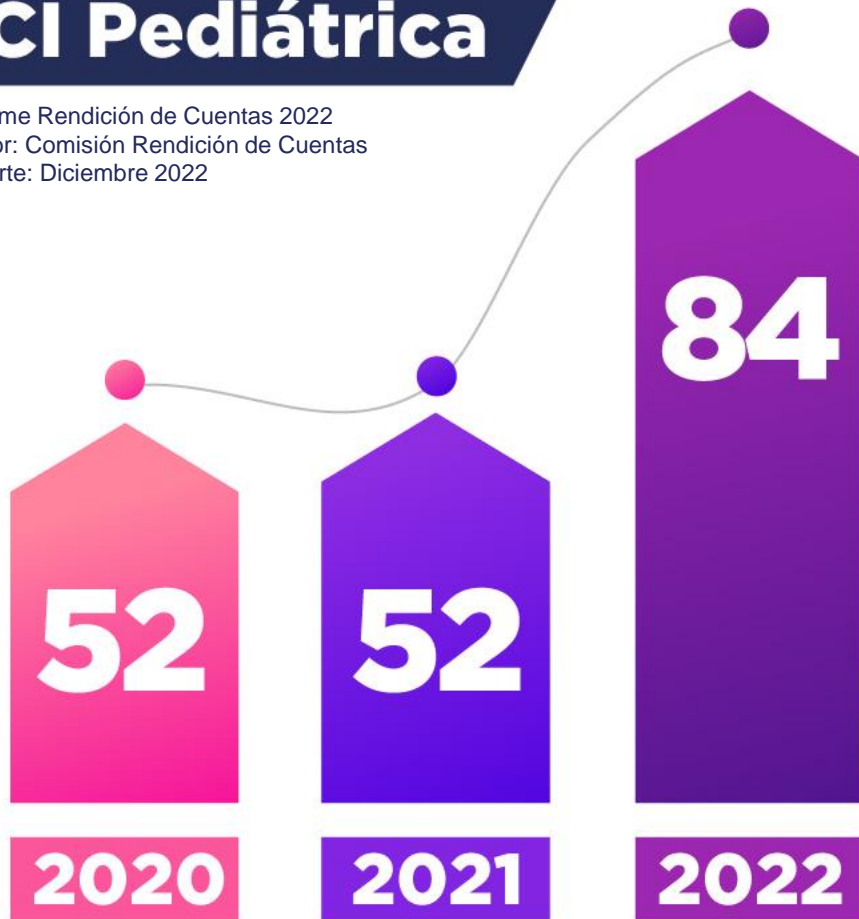

62%
Incremento en la atención

RENDICIÓN DE CUENTAS 2022



Ministerio de Salud Pública
Hospital Gineco Obstétrico Pediátrico de
Nueva Aurora Luz Elena Arismendi

EJE 5. SISTEMA DE SALUD

**Gobierno
del Ecuador**

GUILLERMO LASSO
PRESIDENTE

> Eje 5. Sistema de Salud

Protocolos

Elaboración y Actualización

TOTAL: 287



Fuente: Informe Rendición de Cuentas 2022
Elaborado por: Comisión Rendición de Cuentas
Fecha de Corte: Diciembre 2022

> Eje 5. Sistema de Salud

Certificación ESAMyN



Fuente: Informe Rendición de Cuentas 2022
Elaborado por: Comisión Rendición de Cuentas
Fecha de Corte: Diciembre 2022

Permiso de Funcionamiento



2022-2023
Entregado por ACESS
por cumplimiento de
la normativa vigente

Eje 5. Sistema de Salud

Docencia e Investigación

Fuente: Informe Rendición de Cuentas 2022
Elaborado por: Comisión Rendición de Cuentas
Fecha de Corte: Diciembre 2022



Gestión Administrativa



Ejecución Presupuestaria

Fuente: Informe Rendición de Cuentas 2022
Elaborado por: Comisión Rendición de Cuentas
Fecha de Corte: Diciembre 2022

Cerramos el año 2022



Abastecimiento 2022

Mayor a 1 mes

RENDICIÓN DE CUENTAS 2022

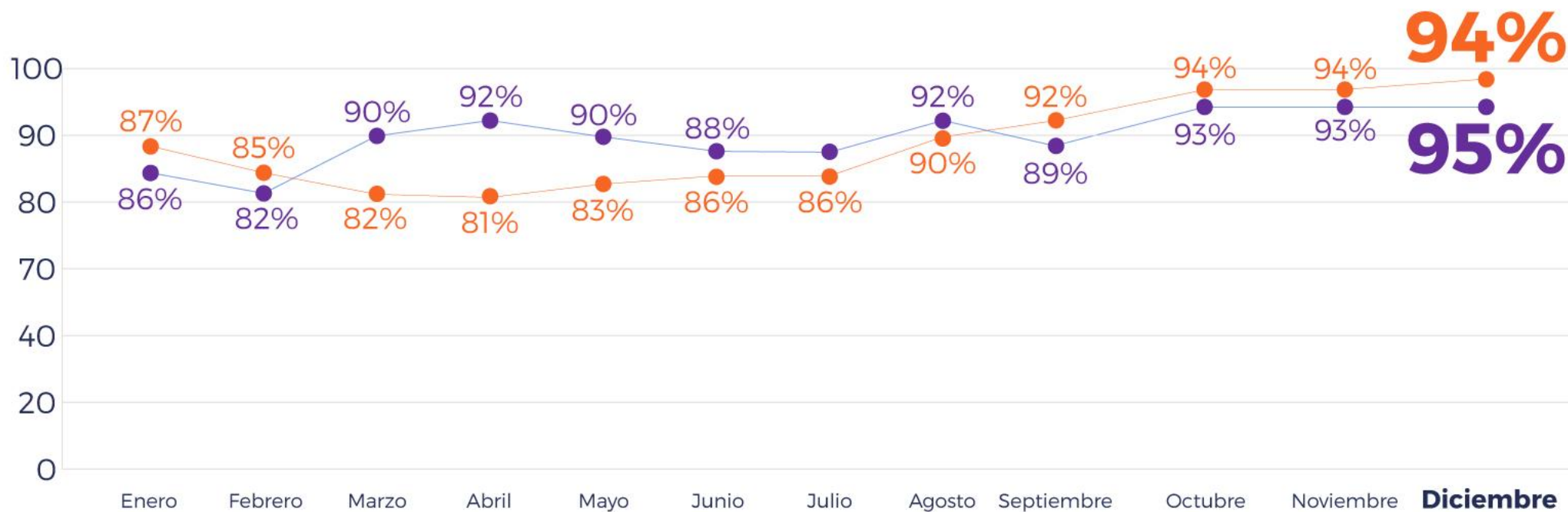

Dispositivos Médicos



Medicamentos

Fuente: Informe Rendición de Cuentas 2022
Elaborado por: Comisión Rendición de Cuentas
Fecha de Corte: Diciembre 2022

Ministerio de Salud Pública
Hospital Gineco Obstétrico Pediátrico de Nueva Aurora Luz Elena Arismendi

Gobierno del Ecuador

GUILLERMO LASSO
PRESIDENTE

Procesos de Contratación Pública

RENDICIÓN DE CUENTAS 2022

370 Procesos

Ínfima Cuantía

226

Catálogo Electrónico

16

Licitaciones de Seguros

01

Subasta Inversa

69

Régimen Especial

07



Fuente: Informe Rendición de Cuentas 2022
Elaborado por: Comisión Rendición de Cuentas
Fecha de Corte: Diciembre 2022

Bienes y Servicios de Consumo

RENDICIÓN DE CUENTAS 2022

Representatividad Presupuestaria



Ahorro: \$682.750,22



Fuente: Informe Rendición de Cuentas 2022
Elaborado por: Comisión Rendición de Cuentas
Fecha de Corte: Diciembre 2022

> Recuperación de Cartera

RENDICIÓN DE CUENTAS 2022

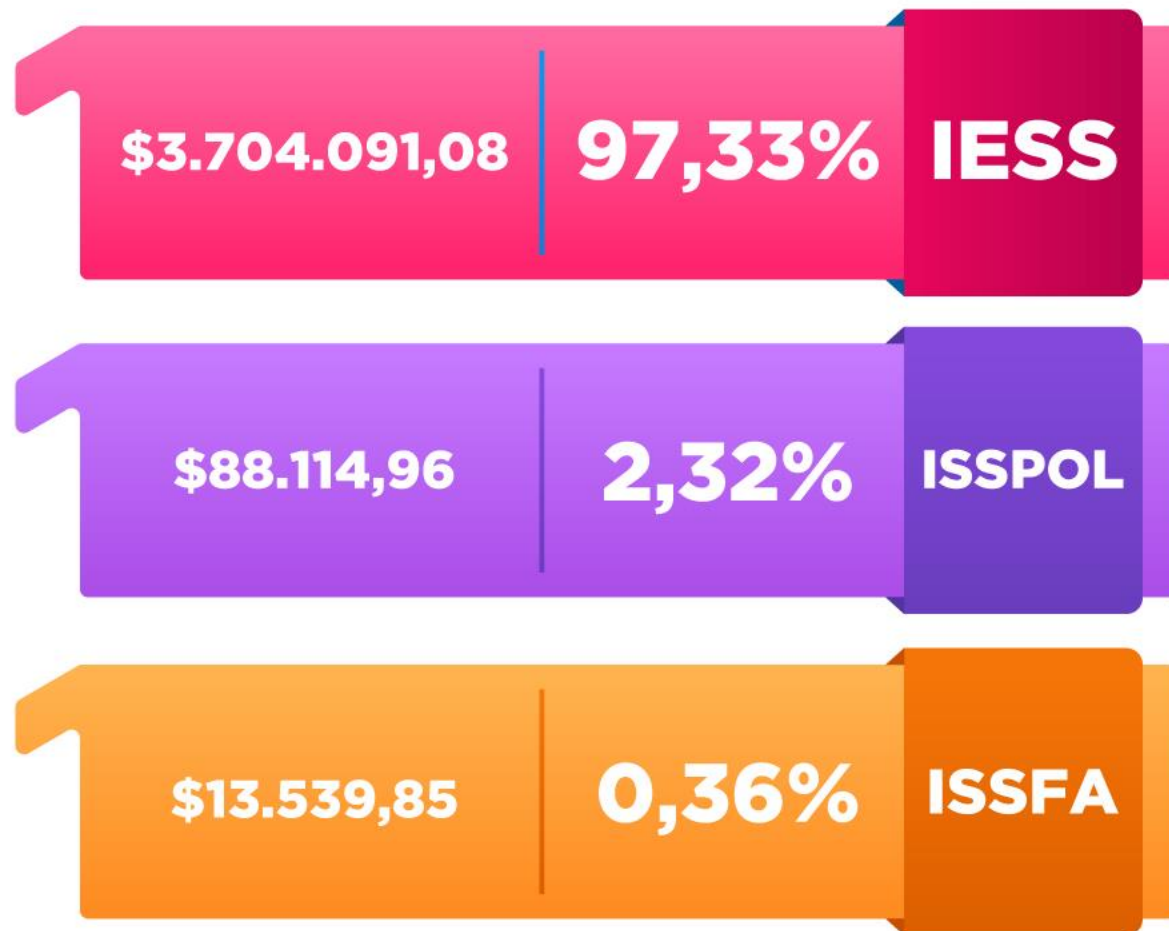

TOTAL:
\$3.805.745,89

Fuente: Informe Rendición de Cuentas 2022
Elaborado por: Comisión Rendición de Cuentas
Fecha de Corte: Diciembre 2022

> Mantenimiento

RENDICIÓN DE CUENTAS 2022

Inversión \$881.967,33

Procesos realizados

19

**Mantenimiento
Infraestructura**

\$562.801,43

Fuente: Informe Rendición de Cuentas 2022
Elaborado por: Comisión Rendición de Cuentas
Fecha de Corte: Diciembre 2022

**Mantenimiento, pintura y
cerramiento del Hospital**

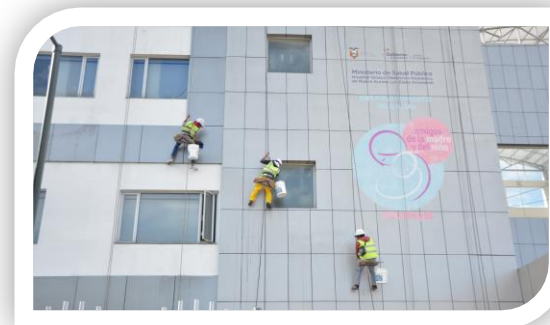

**Compra de herramientas
tipo manuales, eléctricas de
impacto, corte y medición**

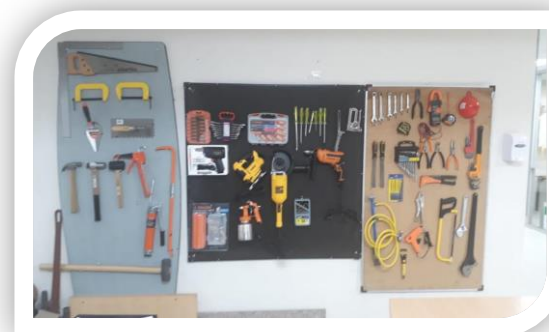

Mantenimiento

RENDICIÓN DE CUENTAS 2022

27

Mantenimiento Equipamiento

\$299.165,90

Fuente: Informe Rendición de Cuentas 2022
Elaborado por: Comisión Rendición de Cuentas
Fecha de Corte: Diciembre 2022

- Cunas de Calor Radiante
- Equipo de Rayos X
- Equipos de Ecografía
- Incubadoras
- Termodesinfectadora
- Refrigeradores
- Monitores Fetales
- Lámparas de Fototerapia
- Respiradores
- Equipos de Esterilización
- Balanzas Pediátricas
- Hemotecas
- Equipos de Colposcopia
- Equipos de Banco de Leche

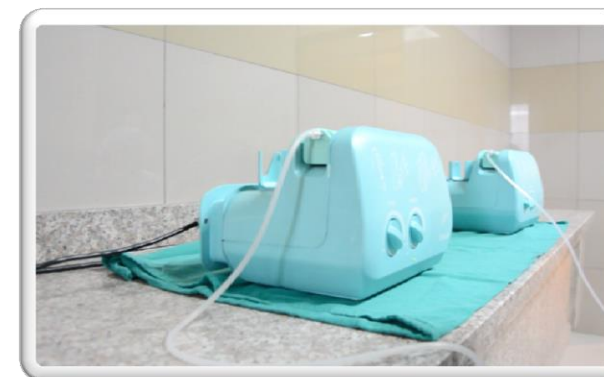
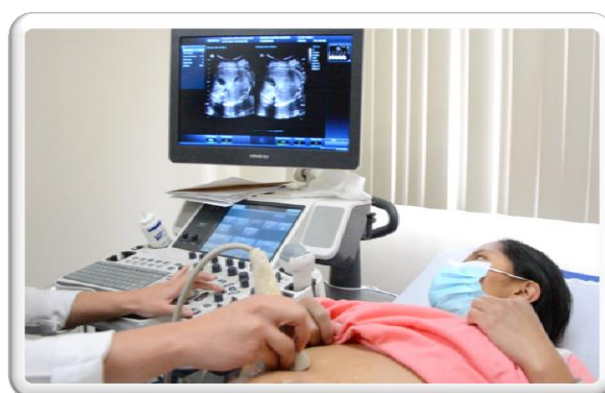

Ministerio de Salud Pública
Hospital Gineco Obstétrico Pediátrico de Nueva Aurora Luz Elena Arismendi

Gobierno del Ecuador

GUILLERMO LASSO PRESIDENTE

Tecnologías de la Información

RENDICIÓN DE CUENTAS 2022

Sistema de Agendamiento

> Agendamiento HGONA

Asignación de turnos - Último dígito de la cédula

Rige desde el 05 de septiembre de 2022

Lunes	0 y 1
Martes	2 y 3
Miércoles	4 y 5
Jueves	6 y 7
Viernes	8 y 9

Horario de atención: 07:30 a 13:00

Gobierno del Encuentro

Historia Clínica Digital

PRAS en Consulta Externa

Mis Aplicaciones



Plataforma de Registro de Atención de Salud

Externalización de Farmacias

Medicinas ...cerca

El Hospital Gineco Obstétrico Pediátrico de Nueva Aurora Luz Elena Arismendi se suma a la 2da. fase de externalización de farmacias

Gobierno del Encuentro | GUILLERMO LASSO PRESIDENTE

Fuente: Informe Rendición de Cuentas 2022
Elaborado por: Comisión Rendición de Cuentas
Fecha de Corte: Diciembre 2022

Ministerio de Salud Pública
Hospital Gineco Obstétrico Pediátrico de Nueva Aurora Luz Elena Arismendi

Comunicación

Fuente: Informe Rendición de Cuentas 2022
Elaborado por: Comisión Rendición de Cuentas
Fecha de Corte: Diciembre 2022

RENDICIÓN DE CUENTAS 2022



23

Campañas de Comunicación

10

Entrevistas con Medios de Comunicación

30

Boletines Informativos

247

Publicaciones en Redes Sociales

1.690

Nuevos Seguidores Redes Sociales

Proyectos en Implementación 2023

Proyectos en Implementación

Proyecto: Creación del Centro Nacional de Cirugía Fetal



Inversión

500.000



Fuente: Informe Rendición de Cuentas 2022
Elaborado por: Comisión Rendición de Cuentas
Fecha de Corte: Diciembre 2022

> Proyectos en Implementación

RENDICIÓN DE CUENTAS 2022

02

Equipamiento del Laboratorio de Patología

Operativización del Equipo de Rayos X

03

04

Repotenciación de Mobiliario en Consulta Externa de Ginecología

Capacitación en el Proyecto de Cáncer de Cuello Uterino

05

Fuente: Informe Rendición de Cuentas 2022
Elaborado por: Comisión Rendición de Cuentas
Fecha de Corte: Diciembre 2022

Aportes de la Ciudadanía

> Aportes Ciudadanos

Principales aportes ciudadanos reportados en la rendición de cuentas del periodo anterior	Porcentaje de avances de cumplimiento
¿Qué acciones se realizarán para el mejoramiento de la fachada del hospital Gineco Obstétrico Pediátrico de Nueva Aurora Luz Elena Arismendi?	100%
¿Qué acciones se consideraran para mejorar el orden y la limpieza a los alrededores del hospital Gineco Obstétrico Pediátrico de Nueva Aurora Luz Elena Arismendi?	100%
¿Cómo se podría implementar campañas de prevención de embarazos en las adolescentes del colegio Nueva Aurora, mismo que queda cerca de esa casa de salud?	100%
¿Cómo se encuentra el hospital en insumos y medicamentos?	100%



> Aportes Ciudadanos

RENDICIÓN DE CUENTAS 2022

Principales aportes ciudadanos reportados en la rendición de cuentas del periodo anterior	Porcentaje de avances de cumplimiento
Con el regreso a la normalidad ¿El HGONA ha planificado un nuevo horario de visitas para los familiares a los servicios de hospitalización?	100%
¿Por qué no se ha permitido el acompañamiento permanente por la familia cuando acude en el servicio de consulta externa, imagen, entre otros. Como también cuando ingresa en labor de parto?	100%
¿Cómo se encuentra organizado el agendamiento en esta casa de salud?	100%
¿Qué atención tiene una adolescente en esta casa de salud?	100%



Testimonios ciudadanía

GRACIAS

**Gobierno
del Ecuador**

**GUILLERMO LASSO
PRESIDENTE**

Firmas de Responsabilidad



Elaborado por:

Ing. Mishelle Zurita
Coordinadora de la Gestión de Planificación,
Seguimiento y Evaluación de la Gestión

Lcdo. Juan Carlos Goyes
Analista de Comunicación

Revisado por:

Dra. Ana Fernanda Chagueza
Directora Asistencial

Ing. Julio Miranda
Coordinador Administrativo Financiero

Aprobado por:

Dr. Roberto Belentanga
Gerente Hospitalario



GUILLERMO LASSO
PRESIDENTE