



PROCEDIMIENTO DE PRELAVADO Y SECADO DE INSTRUMENTAL QUIRÚRGICO.

GESTIÓN DE CUIDADOS DE ENFERMERÍA

MARZO 2022



Ministerio
de **Salud Pública**

Hospital Gineco Obstétrica Pediátrica de Nueva Aurora
LUZ ELENA ARISMENDI

*Un hospital
con corazón!*

**HOSPITAL GÍNECO OBSTÉTRICO PEDIÁTRICO DE NUEVA AURORA
"LUZ ELENA ARISMENDI"**

	PROCEDIMIENTO DE PRELAVADO Y SECADO DE INSTRUMENTAL QUIRÚRGICO.	CÓDIGO: PRO-HGONA-LSIQ-AHCE-2022-034
	VERSIÓN: 0.01	FECHA: 25/03/2022

**ACTA DE REVISIÓN, APROBACIÓN E IMPLEMENTACIÓN DEL PROCEDIMIENTO DE
PRELAVADO Y SECADO DE INSTRUMENTAL QUIRÚRGICO.**

La aprobación de la presente acta, indica el entendimiento del propósito y contenido descrito en el presente documento, sus referencias y anexos. La firma de este documento, implica la conformidad de cada involucrado con el mismo.

ELABORADO POR: <u>Lcd. Johanna Gordón</u> Enfermera C.I.: 3347534232 <u>LCD. JOHANNA GORDÓN V.</u> ENFERMERA/O 3	REVISADO POR: <u>Lcd. Fernanda Gutiérrez</u> 1/770 23 - Pab. 16 - N° 48 C.I.: 1717729066 Fecha: 24/03/2022 <u>LCD. FERNANDA GUTIÉRREZ M.</u> LÍDER DE ENFERMERÍA DEL SERVICIO DE CENTRO OBSTÉTRICO
REVISADO POR: <u>Lcd. Tamara Quinchiguango</u> Lic. en Enfermería C.I.: 334209277 <u>LCD. TAMARA QUINCHIGUANGO R.</u> ENFERMERA/O 3	REVISADO POR: <u>Ing. Wellington Coro</u> COORDINADOR DE LA GESTIÓN DE CALIDAD
REVISADO POR: <u>Esp. Miryan Ruiz O.</u> COORDINADOR DE LA GESTIÓN DE CUIDADOS DE ENFERMERÍA	REVISADO POR: <u>Dr. Carlos López S.</u> GINECÓLOGO-OBSTETRA Cod. MSP: 171638438
APROBADO POR: <u>Esp. Rosa Cuenca C.</u> DIRECTORA ASISTENCIAL	DIRECCIÓN ASISTENCIAL
AUTORIZADO PARA SU IMPLEMENTACIÓN: ENCARGARSE DE LA MISMA A LA DIRECCIÓN ASISTENCIAL, COORDINADOR DE LA GESTIÓN DE ENFERMERÍA, COORDINACIÓN DE DOCENCIA E INVESTIGACIÓN Y A LA UNIDAD DE CALIDAD. <u>Dr. Roberto Beletanga C.</u> GERENTE DEL HOSPITAL GÍNECO OBSTÉTRICO PEDIÁTRICO DE NUEVA AURORA LUZ ELENA ARISMENDI	
FECHA: 25 MARZO 2022	

Realizado por:	Revisado por:	Aprobado por:	Código	Versión	Fecha de Aprobación
Lcd. Johanna Gordón V. Enfermera/o 3	Lcd. Fernanda Gutiérrez M. Líder de Centro Obstétrico Esp. Miryan Ruiz O. C. Gestión de Cuidado de Enfermería Ing. Wellington Coro C. Responsable de la U. de Calidad Lcd. Tamara Quinchiguango R. Enfermera/o 3	Dr. Roberto Beletanga C. Gerente Hospitalario Esp. Rosa Cuenca C. Directora Asistencial	PRO-HGONA-LSIQ-AHCE-2022-034	0.01	25/03/2022



**HOSPITAL GÍNECO OBSTÉTRICO PEDIÁTRICO DE NUEVA AURORA
"LUZ ELENA ARISMENDI"**

	PROCEDIMIENTO DE PRELAVADO Y SECADO DE INSTRUMENTAL QUIRÚRGICO	CÓDIGO: PRO-HGONA-LSIQ-AHCE-2022-034
	VERSIÓN: 0.01	FECHA: 25/03/2022

Página 3 de 13

TABLA DE CONTENIDO

1. NOMBRE DEL PROCEDIMIENTO	4
2. OBJETIVO	4
3. ALCANCE	4
4. DESCRIPCION DE LAS ACTIVIDADES	4
5. RESPONSABILIDADES	6
6. DOCUMENTOS ASOCIADOS	6
7. ABREVIATURAS / SIGLAS	6
8. CONTROL DE CAMBIOS	7
9. ANEXOS	8
Anexo 1 Flujograma para prelavado y secado de instrumental quirúrgico.	8
Anexo 2 Equipo de protección personal.	9
Anexo 3 Prelavado	9
Anexo 4 Secado	10
Anexo 6 Formato de registro de entrega recepción de instrumental prelavado.	11

Realizado por:	Revisado por:	Aprobado por:	Código	Versión	Fecha de Aprobación
Lcda. Johanna Gordón V. Enfermera/o 3	Lcda. Fernanda Gutiérrez M. Líder de Centro Obstétrico Esp. Miryan Ruiz O. C. Gestión de Cuidado de Enfermería Ing. Wellington Coro C. Responsable de la U. de Calidad Lcda. Tamara Quinchiguango R. Enfermera/o 3	Dr. Roberto Beletanga C. Gerente Hospitalario Esp. Rosa Cuenca C. Directora Asistencial	PRO-HGONA-LSIQ-AHCE-2022-034	0.01	25/03/2022



HOSPITAL GÍNECO OBSTÉTRICO PEDIÁTRICO DE NUEVA AURORA "LUZ ELENA ARISMENDI"

	PROCEDIMIENTO DE PRELAVADO Y SECADO DE INSTRUMENTAL QUIRÚRGICO	CÓDIGO: PRO-HGONA-LSIQ-AHCE-2022-034
	VERSIÓN: 0.01	FECHA: 25/03/2022

Página 4 de 13

1. NOMBRE DEL PROCEDIMIENTO

PROCEDIMIENTO DE PRELAVADO Y SECADO DE INSTRUMENTAL QUIRÚRGICO.

2. OBJETIVO

Describir las actividades necesarias al personal de enfermería del Hospital Gineco Obstétrico Pediátrico de Nueva Aurora Luz Elena Arismendi, para estandarizar un adecuado prelavado y secado del instrumental quirúrgico.

3. ALCANCE

Este documento es de aplicación para todo el personal de enfermería que labore en áreas quirúrgicas del Hospital Gineco Obstétrico Pediátrico de Nueva Aurora Luz Elena Arismendi.

4. DESCRIPCIÓN DE LAS ACTIVIDADES

PRELAVADO Y SECADO DE INSTRUMENTAL QUIRÚRGICO		
<p>4.1. DOCUMENTOS:</p> <ul style="list-style-type: none"> Formato de registro de entrega y recepción de instrumental prelavado Cartilla de equipo quirúrgico <p>4.2. MATERIALES :</p> <ul style="list-style-type: none"> Instrumental Quirúrgico. Agua corriente o agua destilada Recipiente profundo para prelavado Detergente enzimático. Compresas no estériles o toallas limpias libres de pelusa. Cepillos con cerdas de polímero o nylon. Contenedor con tapa Cartilla de instrumental Cuaderno de registro de entrega-recepción de instrumental Coche de transporte Equipo de protección personal (bata no absorbible, delantal anti fluidos, guantes de hule o látex, visor o gafas protectoras) <p>4.3. RESPONSABLES:</p> <ul style="list-style-type: none"> Enfermera/o Auxiliar de enfermería <p>4.4. DESCRIPCIÓN DEL PROCEDIMIENTO EN ORDEN CRONOLÓGICO</p>		
N°	RESPONSABLE	ACTIVIDADES
1.	Enfermera/o Auxiliar de enfermería	Aplicar protocolo de higiene de manos.
2.	Enfermera/o	Colocación de equipo de protección personal (bata no absorbible, delantal anti

Realizado por:	Revisado por:	Aprobado por:	Código	Versión	Fecha de Aprobación
Lcda. Johanna Gordón V. Enfermera/o 3	Lcda. Fernanda Gutiérrez M. Líder de Centro Obstétrico Esp. Miryan Ruiz O. C. Gestión de Cuidado de Enfermería Ing. Wellington Coro C. Responsable de la U. de Calidad Lcda. Tamara Quinchiguango R. Enfermera/o 3	Dr. Roberto Beletanga C. Gerente Hospitalario Esp. Rosa Cuenca C. Directora Asistencial	PRO-HGONA-LSIQ-AHCE-2022-034	0.01	25/03/2022



HOSPITAL GÍNECO OBSTÉTRICO PEDIÁTRICO DE NUEVA AURORA "LUZ ELENA ARISMENDI"



PROCEDIMIENTO DE PRELAVADO Y SECADO DE INSTRUMENTAL QUIRÚRGICO

CÓDIGO: PRO-HGONA-LSIQ-AHCE-2022-034

FECHA: 25/03/2022

VERSIÓN: 0.01

Página 5 de 13

	Auxiliar de enfermería	fluidos, guantes de hule o látex, visor o gafas protectoras)
3.	Enfermera/o Auxiliar de enfermería	Reunir el material (Instrumental quirúrgico que ha sido utilizado, agua corriente o destilada, recipiente profundo para prelavado, detergente enzimático, cepillos con cerdas de polímero y nylon, compresas no estériles o toallas limpias libres de pelusas, contenedor con tapa, cartilla de instrumental, coche de instrumental).
4.	Enfermera/o Auxiliar de enfermería	Abrir y desmontar el instrumental quirúrgico de acero inoxidable sucio y sumergirlo en agua corriente fría para disminuir la cantidad de fluidos y tejidos. En caso de equipo laparoscópico considerado como sensible, se debe sumergir en agua destilada fría para disminuir la cantidad de fluidos y tejidos. Si el equipo de instrumental quirúrgico fue utilizado en un procedimiento quirúrgico que se consideran contaminado, realizar el prelavado dentro de la sala de quirófano y solicitar 3 recipientes profundos para el prelavado, con agua corriente o agua destilada, el segundo para el preparado de detergente enzimático y el tercero para el aclarado.
5.	Enfermera/o Auxiliar de enfermería	Prestar atención especial en las piezas desmontables, desarmando con cuidado y limpiando tanto las superficies internas como externas.
6.	Enfermera/o Auxiliar de enfermería	Preparar detergente enzimático en agua corriente fría (según especificaciones de fabricante) en un recipiente profundo para el equipo de acero inoxidable. En caso de equipo laparoscópico, preparar detergente enzimático en agua destilada fría (según especificaciones de fabricante) en un recipiente profundo. Para el instrumental quirúrgico contaminado utilizar agua corriente o agua destilada según el tipo de instrumental y seguir las especificaciones del fabricante para este caso en particular.
7.	Enfermera/o Auxiliar de enfermería	Colocar cuidadosamente el instrumental y observar que se encuentre totalmente sumergido en detergente enzimático.
8.	Enfermera/o Auxiliar de enfermería	Usar un cepillo de cerdas suaves de polímero o nylon, de adentro hacia afuera bajo el agua para evitar salpicaduras.
9.	Enfermera/o Auxiliar de enfermería	Aclarar el instrumental con abundante agua corriente y si es un equipo laparoscópico realizarlo con agua destilada, no colocar el instrumental con soluciones salinas, debido a su alto poder corrosivo.
10.	Enfermera/o Auxiliar de enfermería	Secar el instrumental con compresas no estériles o toallas libre de pelusas.
11.	Enfermera/o Auxiliar de enfermería	Posterior al prelavado del instrumental revisar y comprobar su funcionamiento.
12.	Enfermera/o Auxiliar de enfermería	Finalmente contar y armar el instrumental quirúrgico, con el verificable del equipo (cartilla). Cuando el instrumental quirúrgico se considere contaminado debe este ser colocado dentro de una funda roja, sellar y colocar en su exterior el nombre del equipo, número de piezas y responsable del prelavado.
13.	Enfermera/o Auxiliar de enfermería	Retiro del equipo de protección personal (guantes de hule o látex, visor o gafas protectoras, delantal anti fluidos y bata no absorbible).
14.	Enfermera/o Auxiliar de enfermería	Aplicar protocolo de higiene de manos.

Realizado por:	Revisado por:	Aprobado por:	Código	Versión	Fecha de Aprobación
Lcda. Johanna Gordón V. Enfermera/o 3	Lcda. Fernanda Gutiérrez M. Líder de Centro Obstétrico Esp. Miryan Ruiz O. C. Gestión de Cuidado de Enfermería Ing. Wellington Coro C. Responsable de la U. de Calidad Lcda. Tamara Quinchiguango R. Enfermera/o 3	Dr. Roberto Beletanga C. Gerente Hospitalario Esp. Rosa Cuenca C. Directora Asistencial	PRO-HGONA-LSIQ-AHCE-2022-034	0.01	25/03/2022



HOSPITAL GÍNECO OBSTÉTRICO PEDIÁTRICO DE NUEVA AURORA “LUZ ELENA ARISMENDI”

	PROCEDIMIENTO DE PRELAVADO Y SECADO DE INSTRUMENTAL QUIRÚRGICO	CÓDIGO: PRO-HGONA-LSIQ-AHCE-2022-034
	VERSIÓN: 0.01	FECHA: 25/03/2022

Página 6 de 13

15.	Enfermera/o Auxiliar de enfermería	Transportar el instrumental quirúrgico prelavado y secado a central de esterilización en un contenedor con tapa que debe estar rotulado con el siguiente enunciado “MATERIAL LIMPIO”, conjuntamente llevar el formato de registro de entrega y recepción de instrumental prelavado para su llenado.
16.	Enfermera/o Auxiliar de enfermería	Aplicar protocolo de higiene de manos.

5. RESPONSABILIDADES

Personal operativo, líderes, supervisores de Enfermería del Hospital Gineco Obstétrico Pediátrico de Nueva Aurora “Luz Elena Arizmendi”.

6. DOCUMENTOS ASOCIADOS

1. Sarría OLS, Díez YG, Dávila CMH, Villa EDC de. Manual de instrumental quirúrgico. Medisur [Internet]. 2014 Oct 2 [cited 2022 March 1];12(5):781–818. Available from: <http://medisur.sld.cu/index.php/medisur/article/view/2662>
2. GUIA MANEJO DE DETERGENTE ENZIMATICO [Internet]. [cited 2022 March 1]. Available from: <http://esehospitalmedina.gov.co/documentos/protocolos/esterilizacion/guias/ES%20GU%2008%20MANEJO%20DE%20DETERGENTE%20ENZIMATICO.pdf>
3. Alberto J, Plasencia D, Morón P, María D, Vega B, María L, et al. 2012 GUÍA DE MANOS CLINICO Y QUIRURGICO GUIA: LAVADO DE MANOS CLÍNICO Y QUIRÚRGICO Setiembre 2012 1 SERVICIO DE EPIDEMIOLOGÍA Y ESTADÍSTICA [Internet]. Available from: <http://www.irennorte.gob.pe/pdf/epidemiologia/GUIA-LAVADO-MANO-CLINICO-Y-QUIRURGICO-FINAL-ABV.pdf>
4. Material revisado y validado por la Sección de Seguridad e Higiene y Prevención de Accidentes Elaboró: Ing. Leonel González Otros Estudios y/o Servicios Guatemala, 12 de agosto de 2020 [Internet]. Available from: <https://www.igssgt.org/wp-content/uploads/2020/08/Guia-uso-y-limpieza-de-equipo-de-proteccion-personal-epp-IGSS-2020.pdf>
5. AGUA DESTILADA: Para qué sirve y Cómo hacerla - Usos y Pasos [Internet]. ecologiaverde.com. Available from: <https://www.ecologiaverde.com/para-que-sirve-el-agua-destilada-y-como-hacerla-2452.html>

7. ABREVIATURAS / SIGLAS

- **Agua destilada:** Es agua que ha sido sometida a un proceso de evaporación y condensación del vapor obtenido para su purificación mediante un proceso llamado destilación. Por tanto, es un agua más pura que la que encontramos en la naturaleza y nos sirve para muchos aspectos de nuestro día a día. [5]

Realizado por:	Revisado por:	Aprobado por:	Código	Versión	Fecha de Aprobación
Lcda. Johanna Gordón V. Enfermera/o 3	Lcda. Fernanda Gutiérrez M. Líder de Centro Obstétrico Esp. Miryan Ruiz O. C. Gestión de Cuidado de Enfermería Ing. Wellington Coro C. Responsable de la U. de Calidad Lcda. Tamara Quinchiguango R. Enfermera/o 3	Dr. Roberto Beletanga C. Gerente Hospitalario Esp. Rosa Cuenca C. Directora Asistencial	PRO-HGONA-LSIQ-AHCE-2022-034	0.01	25/03/2022



HOSPITAL GÍNECO OBSTÉTRICO PEDIÁTRICO DE NUEVA AURORA "LUZ ELENA ARISMENDI"

 MINISTERIO DE SALUD PÚBLICA <small>HOSPITAL GÍNECO OBSTÉTRICO PEDIÁTRICO DE NUEVA AURORA "LUZ ELENA ARISMENDI"</small>	PROCEDIMIENTO DE PRELAVADO Y SECADO DE INSTRUMENTAL QUIRÚRGICO	CÓDIGO: PRO-HGONA-LSIQ-AHCE-2022-034
	VERSIÓN: 0.01	FECHA: 25/03/2022
		Página 7 de 13

- **Detergente enzimático:** Son detergentes que contienen enzimas proteolíticas que disuelven la materia orgánica y están especialmente diseñados para el prelavado de instrumental y equipo médico. [2]
- **Equipo de protección personal:** Es el conjunto de elementos utilizados en las zonas de trabajo como cualquier dispositivo o medio que vaya a llevar o del que vaya a disponer una persona, con el fin de que le proteja contra los riesgos que puede amenazar su salud y seguridad en el trabajo, además de cualquier complemento o accesorio destinado a tal fin. [4]
- **Higiene de manos:** Se define como un frote breve pero enérgico de todas las superficies de las manos con una solución anti-microbiana, seguido de enjuague con chorro de agua. Busca remover la suciedad, el material orgánico y disminuir la concentración de la flora transitoria, adquirida por contacto reciente con pacientes o fómites. [3]
- **Instrumental quirúrgico:** Es el conjunto de elementos utilizados en los procedimientos quirúrgicos. [1]

8. CONTROL DE CAMBIOS

VERSIÓN:	ELABORADOR POR:	APROBADO POR:	FECHA:	CAMBIO:
0.01	Lic. Johanna Gordón V. Enfermera/o	Dr. Roberto Beletanga C. Gerente HGONA Esp. Rosa Cuenca C. Directora Asistencial	25/03/2022	Versión Original

Realizado por:	Revisado por:	Aprobado por:	Código	Versión	Fecha de Aprobación
Lcda. Johanna Gordón V. Enfermera/o 3	Lcda. Fernanda Gutiérrez M. Líder de Centro Obstétrico Esp. Miryan Ruiz O. C. Gestión de Cuidado de Enfermería Ing. Wellington Coro C. Responsable de la U. de Calidad Lcda. Tamara Quinchiguango R. Enfermera/o 3	Dr. Roberto Beletanga C. Gerente Hospitalario Esp. Rosa Cuenca C. Directora Asistencial	PRO-HGONA-LSIQ-AHCE-2022-034	0.01	25/03/2022



HOSPITAL GÍNECO OBSTÉTRICO PEDIÁTRICO DE NUEVA AURORA "LUZ ELENA ARISMENDI"



PROCEDIMIENTO DE PRELAVADO Y SECADO DE INSTRUMENTAL QUIRÚRGICO.

CÓDIGO: PRO-HGONA-LSIQ-AHCE-2022-034

FECHA: 25/03/2022

VERSIÓN: 0.01

Página 8 de 13

9. ANEXOS

Anexo 1 Flujoograma para prelavado y secado de instrumental quirúrgico.

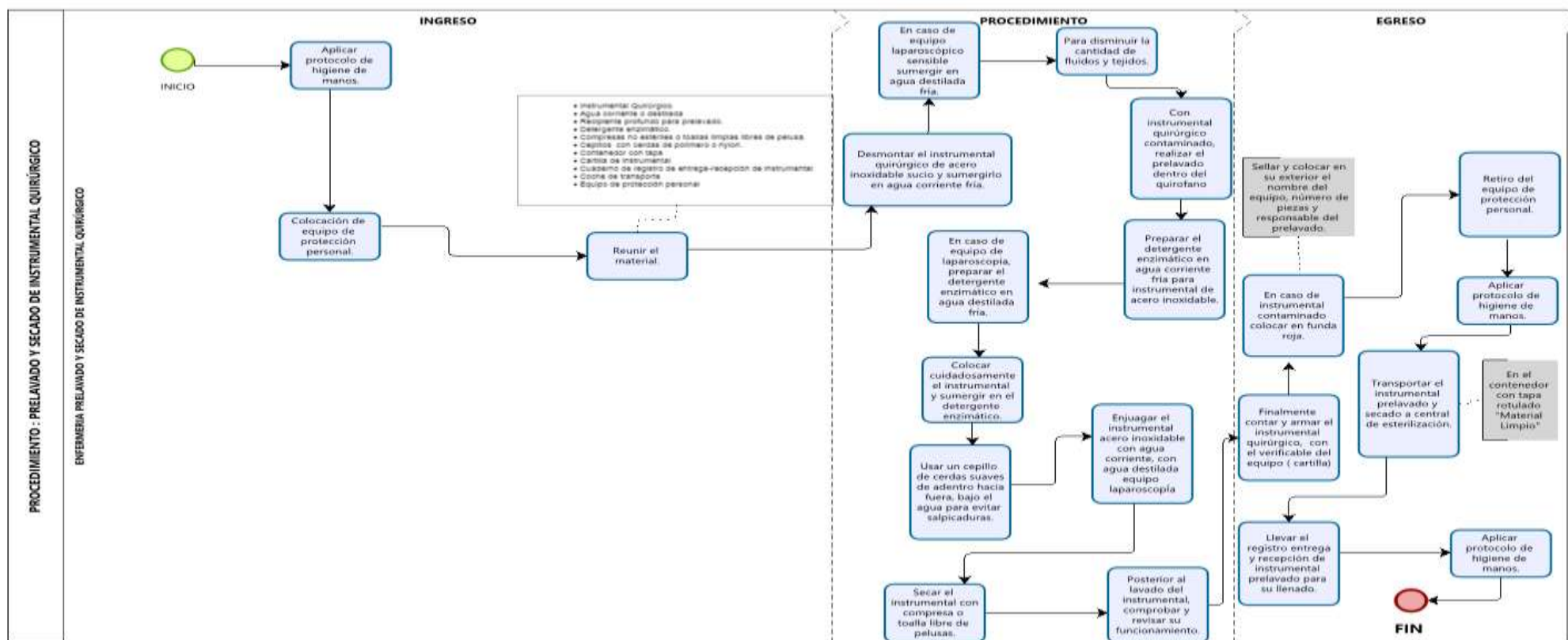

Realizado por:	Revisado por:	Aprobado por:	Código	Versión	Fecha de Aprobación
Lcda. Johanna Gordón V. Enfermera/o 3	Lcda. Fernanda Gutiérrez M. Líder de Centro Obstétrico Esp. Miryan Ruiz O. C. Gestión de Cuidado de Enfermería Ing. Wellington Coro C. Responsable de la U. de Calidad Lcda. Tamara Quinchiguango R. Enfermera/o 3	Dr. Roberto Beletanga C. Gerente Hospitalario Esp. Rosa Cuenca C. Directora Asistencial	PRO-HGONA-LSIQ-AHCE-2022-034	0.01	25/3/2022



**HOSPITAL GÍNECO OBSTÉTRICO PEDIÁTRICO DE NUEVA AURORA
"LUZ ELENA ARISMENDI"**



PROCEDIMIENTO DE PRELAVADO Y SECADO DE INSTRUMENTAL QUIRÚRGICO.

CÓDIGO: PRO-HGONA-LSIQ-AHCE-2022-034

FECHA: 25/03/2022

VERSIÓN: 0.01

Página 9 de 13

Anexo 2 Equipo de protección personal



Anexo 3 Prelavado



Realizado por:	Revisado por:	Aprobado por:	Código	Versión	Fecha de Aprobación
Lcda. Johanna Gordón V. Enfermera/o 3	Lcda. Fernanda Gutiérrez M. Líder de Centro Obstétrico Esp. Miryan Ruiz O. C. Gestión de Cuidado de Enfermería Ing. Wellington Coro C. Responsable de la U. de Calidad Lcda. Tamara Quinchiguango R. Enfermera/o 3	Dr. Roberto Beletanga C. Gerente Hospitalario Esp. Rosa Cuenca C. Directora Asistencial	PRO-HGONA-LSIQ-AHCE-2022-034	0.01	25/3/2022



HOSPITAL GÍNECO OBSTÉTRICO PEDIÁTRICO DE NUEVA AURORA "LUZ ELENA ARISMENDI"



PROCEDIMIENTO DE PRELAVADO Y SECADO DE INSTRUMENTAL QUIRÚRGICO

CÓDIGO: PRO-HGONA-LSIQ-AHCE-2022-034

FECHA: 25/03/2022

VERSIÓN: 0.01

Página 10 de 13

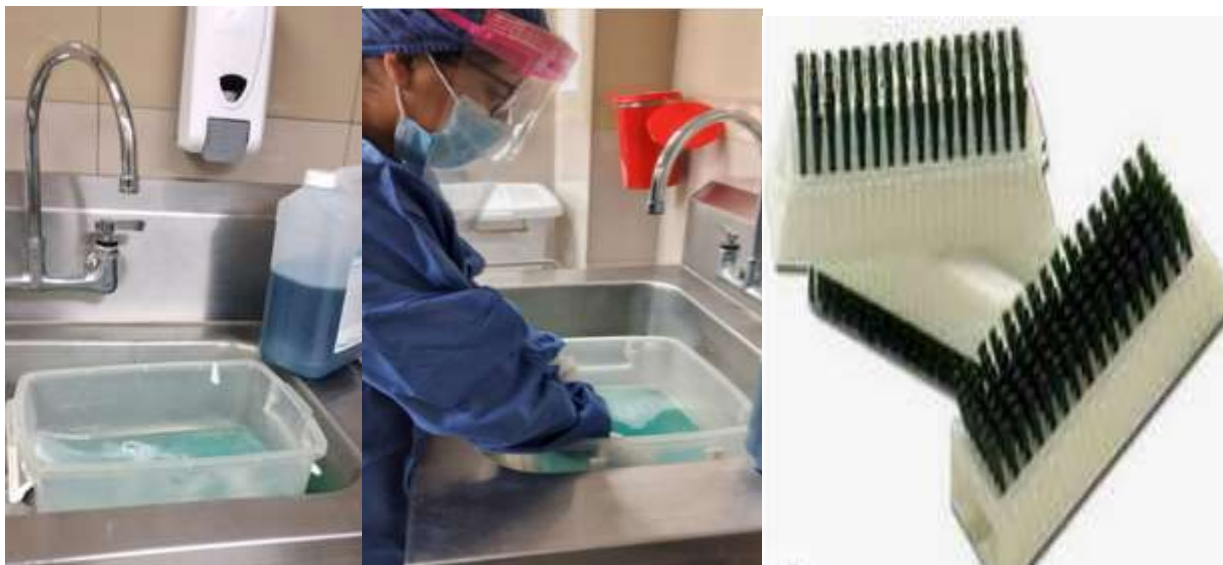

Anexo 4 Secado



Realizado por:	Revisado por:	Aprobado por:	Código	Versión	Fecha de Aprobación
Lcda. Johanna Gordón V. Enfermera/o 3	Lcda. Fernanda Gutiérrez M. Líder de Centro Obstétrico Esp. Miryan Ruiz O. C. Gestión de Cuidado de Enfermería Ing. Wellington Coro C. Responsable de la U. de Calidad Lcda. Tamara Quinchiguango R. Enfermera/o 3	Dr. Roberto Beletanga C. Gerente Hospitalario Esp. Rosa Cuenca C. Directora Asistencial	PRO-HGONA-LSIQ-AHCE-2022-034	0.01	25/03/2022



HOSPITAL GÍNECO OBSTÉTRICO PEDIÁTRICO DE NUEVA AURORA "LUZ ELENA ARISMENDI"

	PROCEDIMIENTO DE PRELAVADO Y SECADO DE INSTRUMENTAL QUIRÚRGICO	CÓDIGO: PRO-HGONA-LSIQ-AHCE-2022-034
	VERSIÓN: 0.01	FECHA: 25/03/2022

Página 11 de 13

Anexo 5 Cartilla de instrumental quirúrgico

EQUIPO DE CESAREA # 5	
PINZAS	CANTIDAD
PINZAS DE CAMPO G	6
PINZA KELLY RECTA G	2
PINZA ROCHESTER CURVA DELGADA G	6
PINZA ROCHESTER RECTA G	2
PINZA KOCHER CURVA ELC	4
PINZA KOCHER RECTA G	2
PINZA ALLIS EXTRA GRANDE ELCON	2
PORTA AGUJAS MEDIANO G	1
BOLSILLO	
PINZA ANATOMICA MEDIANA G	1
PINZA QUIRÚRGICA MEDIANA G	1
TIJERA MAYO ESTRA GRANDE CURVA	1
TIJERA MAYO RECTA MEDIANA G	1
TIJERA METZEMBAUM RECTA G	1
MANGO BISTURI #4	1
CONTENEDOR	1
TOTAL PINZAS	32

Anexo 6 Formato de registro de entrega recepción de instrumental prelavado



HOSPITAL GINECO OBSTÉTRICO PEDIÁTRICO DE NUEVA AURORA "LUZ ELENA ARISMENDI" FORMATO DE REGISTRO ENTREGA-RECEPCIÓN DE INSTRUMENTAL QUIRÚRGICO PRELAVADO DE CENTRO OBSTÉTRICO A CENTRAL DE ESTERILIZACIÓN.

FECHA	HORA DE ENTREGA	INSTRUMENTAL QUIRÚRGICO PRELAVADO	CANTIDAD	RESPONSABLE DE ENTREGA DE C. OBS.	RESPONSABLE DE RECEPCIÓN DE C. E.	OBSERVACIONES Y PENDIENTES

Realizado por:	Revisado por:	Aprobado por:	Código	Versión	Fecha de Aprobación
Lcda. Johanna Gordón V. Enfermera/o 3	Lcda. Fernanda Gutiérrez M. Líder de Centro Obstétrico Esp. Miryan Ruiz O. C. Gestión de Cuidado de Enfermería Ing. Wellington Coro C. Responsable de la U. de Calidad Lcda. Tamara Quinchiguango R. Enfermera/o 3	Dr. Roberto Beletanga C. Gerente Hospitalario Esp. Rosa Cuenca C. Directora Asistencial	PRO-HGONA-LSIQ-AHCE-2022-034	0.01	25/03/2022





¿Cómo llegar al HGONA?

Existen cuatro líneas de transporte público:

Marín - Quitumbe - Cdla. Ejército
San Roque - Quicentro Sur - Maternidad del Sur
San Roque - Nueva Aurora (Disutransa)
Alimentador Trolebus



El hospital brinda atención especializada a pacientes con complicaciones obstétricas, embarazos de alto riesgo y complicaciones del recién nacido.



Ministerio
de **Salud Pública**

Hospital Gineco-Obstétrico de Nueva Aurora
LUZ ELENA ARISMENDI

Av. Quitumbe Ñan s/n y Quilla Ñan / Teléfono: 3948 940



/Hospital Gineco Obstetrico
de Nueva Aurora Luz Elena Arismendy



@hluzearismendy

www.hgona.gob.ec

**HOSPITAL GÍNECO OBSTÉTRICO PEDIÁTRICO DE NUEVA AURORA
"LUZ ELENA ARISMENDI"**

 <p>MINISTERIO DE SALUD PÚBLICA HOSPITAL GÍNECO OBSTÉTRICO PEDIÁTRICO DE NUEVA AURORA "LUZ ELENA ARISMENDI"</p>	PROCEDIMIENTO DE PRELAVADO Y SECADO DE INSTRUMENTAL QUIRÚRGICO	CÓDIGO: PRO-HGONA-LSIQ-AHCE-2022-034
		FECHA: 25/03/2022
	VERSIÓN: 0.01	Página 13 de 13

Realizado por:	Revisado por:	Aprobado por:	Código	Versión	Fecha de Aprobación
Lcda. Johanna Gordón V. Enfermera/o 3	Lcda. Fernanda Gutiérrez M. Líder de Centro Obstétrico Esp. Miryan Ruiz O. C. Gestión de Cuidado de Enfermería Ing. Wellington Coro C. Responsable de la U. de Calidad Lcda. Tamara Quinchiguango R. Enfermera/o 3	Dr. Roberto Beletanga C. Gerente Hospitalario Esp. Rosa Cuenca C. Directora Asistencial	PRO-HGONA-LSIQ-AHCE-2022-034	0.01	25/03/2022

